

沖縄

お楽しみチケットメニュー

全41メニューの中から お一人様1泊につき1つ、
お好きなメニューにご利用OK!



マークのご案内

住所 連絡先 休定休日(不定休の場合は事前に確認ください。記載がない場合、無休となります。) 除設定除外日 時利用可能時間 現地販売価格
参加資格(記載がない場合、参加者に制限はございません。) 出発時間 集合場所・時間 所要時間 料金に含まれるもの 利用レストラン メニュー内容 チケット提出先

沖縄本島 メニュー



(イメージ)

1 国頭村(くにがみそん) | やんばる国立公園指定内施設 大石林山 入山

2億5千万年の熱帯カルスト、足もとに
きざまれた古の記憶。太古より継ぐ生
命の物語を体感。
① 国頭郡国頭村宜名真1241
② 0980-41-8117
時 9:30~16:30(17:30閉園)
¥ 大人 1,200円
小人(4~14歳) 550円
※3歳以下は無料となります。
※14歳以下は保護者
同伴となります。
③ 入山代
④ 入山チケット売り場
係員
※軽装、運動靴での参
加をおすすめします。



(イメージ)

P無料

2 国頭村(くにがみそん) | やんばる国立公園指定内施設 大石林山入山&ふれあい食堂「なんど屋」 やんばる田舎風アグー料理セット

2億5千万年の大自然が残る大石林山散歩と東シナ
海の大海原が一望できるレストランで、やんばるのア
グー豚を使用した田舎風沖縄料理をご賞味ください。
① 国頭郡国頭村宜名真1241 ② 0980-41-8117
時 入山 9:30~16:30(17:30閉園)
ランチ 11:00~15:00(ラストオーダー14:30)
入山とランチの受付時間は異なりますので、ご注意ください。
¥ 入山 大人 1,200円、小人(4~14歳) 550円
ランチ 1,200円 ※3歳以下の入山料は無料となります。
(メニュー内容) 下記①~③よりチョイス
① やんばるアグー鍋 ② やんばるアグーそば ③ やんばるアグーカレー
※14歳以下は保護者同伴となります。
④ 入山代、ランチ代
⑤ 入山チケット売り場係員
※受け付けの際にランチ券をお渡しします。
※軽装、運動靴での参加をおすすめします。 ① やんばるアグー鍋(イメージ)



(イメージ)

P無料

3 本部町(もとぶちよう) | 国営沖縄記念公園(海洋博公園) 沖縄美ら海水族館 入館

世界最大級の大水槽で泳ぐジンベエザメ
やナンヨウマンダなどが観察できます。
① 国頭郡本部町石川424(海洋博公園)
② 0980-48-3748 ③ 2018年12/5、12/6
時 10~2月 8:30~18:30(入館締切17:30)
3~9月 8:30~20:00(入館締切19:00)
¥ 大人 1,850円、高校生 1,230円、
小・中学生 610円
※16:00以降の入館は、
大人 1,290円、
高校生 860円、
小・中学生 430円
※6歳未満は無料と
なります。
④ 券売所窓口係員

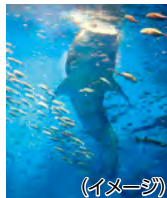

(イメージ)

P無料

4 本部町(もとぶちよう) | 琉宮城蝶々園 入園 (ブルーシールアイス付き)

日本最大級の蝶「オオゴマダラ」の見学
と、クイズラリー&お楽しみ抽選会をお
楽しみください。
① 国頭郡本部町山川390-1
② 0980-48-3456
時 9:00~17:00(最終受付16:30)
¥ 大人 800円、3~15歳 550円
※2歳以下は入園のみ無料となります。
③ 蝶々園入園代、アイスクリーム代、クイズラリー代、お楽しみ抽選会代
④ フロント受付



(イメージ)

P無料

5 本部町(もとぶちよう) | 福レンタサイクル 「癒しのフク木並木 レンタサイクル60分+ マンゴーオンアイス付き」

安らぎと木漏れ日の並木道。昔、沖縄
の原風景が残る風水スポットです。
① 本部町字備瀬511 ② 0980-48-2584(9:00~17:00)
休 不定休 時 10~3月 9:00~17:00(おやつ
16:30) 4~6月 9:00~17:30(おやつ17:00)
¥ 1,150円 ※3歳以上
③ レンタサイクル代、保険代、マンゴーオンアイス代
④ 福茶屋窓口係員
※福茶屋にてレンタサイク
ルだけの利用、おやつだけの利用
も可能。オリジナルマップ付き
※前後チャイルドシート、
補助輪付き自転車あり(3台)
※レンタサイクル18:00~
19:00返却可能



(イメージ)

要予約 当日まで

P無料

6 本部町(もとぶちよう) | きしもと食堂(八重岳店限定) 岸本そば(大)

創業明治38年、受け継がれる伝統の
「木灰沖縄そば」をとくにご堪能あれ!
① 国頭郡本部町伊野波350-1
② 0980-47-6608
時 11:00~19:00 ※売り切れ次第終了
¥ 700円
③ 店舗係員



(イメージ)

P無料

7 本部町(もとぶちよう) | ドライブインレストランハワイ Aランチ

「Aランチとは」沖縄の食堂メニューに
あるおトクな定食のこと。【沖縄Aラ
ンチ選手権】初代グランプリ獲得店です。
① 国頭郡本部町崎本部4578
② 0980-47-2927 ③ 木曜日
時 11:00~21:00(ラストオーダー20:45)
※水曜日は16:00まで。
¥ 1,190円
④ とんかつハンバーグ、
エビフライ・焼肉たま
ご焼きスパゲッティ・
ライス
⑤ 店舗係員



(イメージ)

※8名様以上の場合ご利用日の前日までに要予約

P無料

8 今帰仁村(なきじんそん) なきじんじょうあと 今帰仁城跡 入場

世界遺産に登録されたグスク群の中
でも最大級の規模を誇る今帰仁城跡。ひと
時の琉球王朝口門を感じてください。
① 国頭郡今帰仁村今泊5101
② 0980-56-4400
時 10~4月 8:00~18:00(最終受付17:30)
5~6月 8:00~19:00(最終受付18:30)
城跡は季節により開園前・開園後の時間延長
を行いますのでお問い合わせください。
¥ 大人 400円、
小学生~高校生
300円
※未就学児は無料とな
ります。
③ グスク交流
センター係員



(イメージ)

P無料

9 今帰仁村(なきじんそん) 古宇利 オーシャンタワー 入園 (オリジナルアイスクリーム付き)

海拔約82mから見渡せるブルーグラ
デーションの海は心奪われる絶景!
① 国頭郡今帰仁村古宇利538
② 0980-56-1616
時 9:00~18:00(最終受付:17:30)
¥ 大人 1,060円、6~12歳 560円
※未就学児は入園のみ無料となります。
③ 12歳以下は保護者同伴となります。 ④ 受付係員
※アイスクリームは、オリジナルソフトクリーム
に変更する場合があります。



(イメージ)

P無料

10 名護市(なごし) ナゴパイナップル パーク 入園 (パイナップル号乗車・オリジ ナルパインソフトクリーム付き)

パイナップルを見て、食べて、飲んで、たっ
ぷりと沖縄のパイナップルを楽しめます。
① 名護市為又1195 ② 0980-53-3659
時 9:00~18:00(カート受付17:30)
¥ 大人(高校生以上) 1,130円、
中学生 880円、小学生 730円
※未就学児は入園・パイナップル号乗車のみ無料となります。
③ 総合受付係員



(イメージ)

P無料

11 名護市(なごし) ネオパーク オキナワ 入園

園内には放し飼いの動物達がいっぱい。
動物達との垣根のないふれあいを
お楽しみください。
① 名護市名護4607-41
② 0980-52-6348
時 9:00~17:30(最終受付17:00)
¥ 大人 660円、中・高校生 330円、
4歳~小学生 220円
※3歳以下は入園無料
となります。
③ 入園受付係員



(イメージ)

P無料

12 名護市(なごし) |
御菓子御殿 名護店
**DINO恐竜パーク入園&
オリジナルスイーツセット**

やんばる亜熱帯の森に恐竜出現!原始的な世界へタイムスリップした気分が体感できます。
住所 名護市中山1024-1 ☎0980-54-8515
時間 ショップ9:00~18:00

やんばる亜熱帯の森9:00~18:00
(最終入園17:30)

¥ 大人 1,500円、4~15歳 1,300円

※3歳以下は入園のみ

無料となります。

※入園券売り場係員

※オリジナルスイーツ

は、ちんすこうトッピング

バナナソフト、やんばる

特産シークワサー

ジュースとなります。



(イメージ)

P無料

16 うるま市
ビオスの丘 入園

美しいらんの花々がテーマの自然植物園。

住所 うるま市石川(嘉手刈)961-30

☎098-965-3400

時間 9:00~18:00(最終受付17:00)

¥ 大人 900円、4歳~小学生 500円

※3歳以下は無料となります。

※小学生以下は保護者同伴となります。

※入園窓口係員



(イメージ)

P無料

20 恩納村(おんなそん)
琉球村 入園

沖縄の文化、芸能、自然を見て体感できるテーマパークです。

住所 国頭郡恩納村山田1130

☎098-965-1234(8:30~17:00)

時間 9:00~18:00(最終受付17:30)

¥ 大人(16歳以上)1,200円、小人(6~15歳)600円

※5歳以下は無料となります。

※入園代 ※入園窓口係員



琉球村(イメージ)

P無料

24 北谷町(ちやたんちよう)他 |
ブルーシール(北谷店・豊崎店・デポアイランド店・デポアイランドシーサイド店限定)
ブルーシールサンデー

アイス1種&ソフトクリーム1種が選べるおトクなサンデー

住所 北谷店:中頭郡北谷町美浜1-5-8

豊崎店:豊城市豊崎1-411 ライフスタイルセンターとみん

デポアイランド店:中頭郡北谷町美浜9-1 デポアイランドビル2階

デポアイランドシーサイド店:中頭郡北谷町美浜9-21 デポアイランドシーサイド2階

☎北谷店098-936-9659 豊崎店098-840-6632

デポアイランド店:098-989-5133

デポアイランドシーサイド店:098-982-7650

時間 北谷店:日~木10:00~24:00/金土10:00~25:00

豊崎店:10:00~22:00

デポアイランド店:月~木10:00~22:00/

金~日:10:00~23:00

デポアイランドシーサイド店:10:00~22:00

※営業時間は変更となる場合があります。

¥ 580円 ※店舗係員

※いずれか1店舗のみの利用

(イメージ)

P無料

13 名護市(なごし)
**OKINAWA
フルーツらんど入園
+飲むエステ美果汁(ミニ)**

スカイホリデーラウンジにて
ウェルカムパイナップル付き

住所 名護市為又1220-71 ☎0980-52-1568

時間 9:00~18:00(最終受付17:00)

¥ 大人 1,450円、4~15歳 800円

※4~15歳は入園、旅のスイーツ詰合せ菓子となります。

※3歳以下は入園のみ無料となります。

※総合案内所係員



(イメージ)

美果汁(イメージ)

旅のスイーツ(イメージ)

P無料

17 うるま市 |
ぬちまーす観光製塩ファクトリー
**ぬちまーす製塩工場見学&
選べるスイーツ・コーヒー**

海水からギネス認定のミネラル豊富なぬちまーすができるまでの工程を見学し、見学後にスイーツをお楽しみください。

住所 うるま市与那城宮城2768

☎098-983-1140(9:00~17:30)

時間 工場見学/9:00~17:30

ガイド/9:40~16:40(20分ごとのご案内)

カフェ/10:00~17:30(ラストオーダー17:00)

¥ 750円(スイーツ、

コーヒー代)

※工場見学は無料となります。

※ガイド約10分

※塩ソフトクリームまたはケーキ3種より1つ、コーヒー

※レストラン係員



(イメージ)

P無料

21 沖縄市(おきなわし)
東南植物楽園 入園

約45,000坪の敷地内に広がる日本の数か所で見られない珍しい植物にも出会えます。

住所 沖縄市知花2146 ☎098-939-2555

時間 日~木 9:00~18:00(最終受付17:00)

金・土・祝前日 9:00~22:00(最終受付21:00)

※11/23~3/31のイルミネーション期間は

毎日9:00~22:00(最終受付21:00)

イルミネーション(18:00~22:00)

¥ 大人 1,500円、高校生 1,000円、6歳~中学生 500円

イルミネーション 1,800円 ※5歳以下は無料となります。

※受付係員 ※賞切営業の際にはご利用いただけない場合があります。



イルミネーション(イメージ)

P無料

25 北谷町(ちやたんちよう)他 |
タコライスcafe きじむな
(A)デポアイランド店
(B)瀬長島ウミカジテラス店)
オムタコ

沖縄でぜったい食べておきたい名物タコライス

住所 A)中頭郡北谷町美浜9-1

デポアイランドビルC棟2階

B)豊見城市瀬長174-6

☎A)098-989-5100 B)098-851-3023

時間 A)11:00~22:00 B)10:00~20:30

¥ 780円 ※店舗係員

※トッピングは別途追加代金が必要となります。

※いずれか1店舗のみの利用



(イメージ)

P無料

14 名護市(なごし) |
百年古家 大家
大家そばセット

100年の歴史を刻む古民家を復元したゆったりとした空間で沖縄そばを。

住所 名護市中山90 ☎0980-53-0280

時間 11:00~16:30 ¥ 1,030円

※大家そば、ジュシー、パパイヤのキムチ漬

※店舗係員

※店内は禁煙となります。



(イメージ)

P無料

18 恩納村(おんなそん) |
田中果実店
沖縄生マンゴーパフェ

生のマンゴーとマンゴーシェイプアイスが入った贅沢な一品。

住所 恩納村瀬良垣2503

☎070-5279-7785

※不定休

時間 11:00~18:00

(ラストオーダー

17:30)

※特別設定

※店舗係員

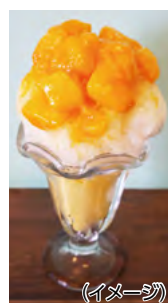

(イメージ)

P無料

22 沖縄市(おきなわし) |
チャーリー多幸寿(タコス)
(アベニュー店限定)
タコスセット
(ソフトドリンク付き)

チャーリーオリジナルのタコス。ビーフ・ツナ・チキンの中から3ピースをチョイス。

住所 沖縄市中央4-11-5 ☎098-937-4627

※木曜日(祝日は営業)

時間 11:00~21:00(ラストオーダー20:45)

¥ 820円

※店舗係員



(イメージ)

P無料 (1時間まで・指定パーキング)

26 浦添市(うらそえし) |
いしごふー(浦添大公園店)
あぶりソーキそば

初代沖縄そば王に輝いた「いしごふー」の元祖あぶりソーキそばはトロトロの軟骨ソーキが絶品。

住所 浦添市仲間2-53

浦添大公園展望台1階

☎080-2780-1800

※月曜日(祝日の場合は営業、翌日休業)

時間 11:00~17:00

¥ 700円

※店舗係員



(イメージ)

P無料

15 名護市(なごし) |
美ら花 別邸
三枚肉そば

豚のバラ肉を、じっくり柔らかく煮込み余分な脂を落としあっさり仕上げたおそばです。

住所 名護市字幸喜109

☎0980-53-0331

時間 11:00~15:30(ラストオーダー15:00)

17:00~23:00(ラストオーダー22:30)

¥ 745円

※店舗係員



(イメージ)

P無料

19 恩納村(おんなそん) |
ハワイアンパンケーキハウス
パニラニ
ナッツナッツパンケーキ

ハワイで大人気のパンケーキが西海岸リゾートに上陸!焼き立てのパンケーキを召し上がれ!

住所 国頭郡恩納村瀬良垣698

☎098-966-1154

時間 7:00~17:00(ラストオーダー16:30)

¥ 800円

※店舗係員

※上記メニューは数量

限定のため、売り切

れの場合は、チョップ

ドチョコレートパン

ケーキとなります。

※テイクアウトも可能



(イメージ)

P無料

23 嘉手納町(かでなちよう) |
道の駅かでな
「ロータリードライブイン」
ジャンボチーズバーガー

国際色あふれる街 嘉手納生まれの看板メニュー。アメリカンサイズのバーガーをご賞味あれ!

住所 嘉手納町字屋良1026-3

道の駅かでな2階

☎098-956-5819

時間 9:00~23:00(ラストオーダー22:00)

¥ 630円 ※店舗係員



(イメージ)

P無料

27 読谷村(よみたんそん) |
体験王国むら咲むら
体験王国むら咲むら 入園

琉球吹きガラスやシーサー作り、沖縄そばに乗馬、レーシングカートまでさまざまな体験が楽しめます。

住所 中頭郡読谷村字高志保1020-1

☎098-958-1111

時間 9:00~17:30

¥ 大人 600円、中高生 500円、小学生 400円

※入園料 ※入園チケット売り場



(イメージ)

P無料

28 那覇市(なはし) | ウエストマリン **水中観光船 オルカ号乗船**

海中を優雅に泳ぐ色とりどりの熱帯魚を水中展望室からウォッチング!

③ 那覇市通堂町2-1 那覇埠頭船客待合所
☎ 098-866-0489(8:30~20:30)
¥ 大人 3,000円、6~12歳 1,500円
※5歳以下は無料となります。
※12歳以下は保護者同伴となります。
④ 1便9:00、2便10:15、3便11:45、4便14:00、5便15:30
⑤ 那覇埠頭船客待合所 / 出港時間の20分前
⑥ 約50分 ⑦ 乗船代、保険代
⑧ 受付カウンター係員
※ドック入り(点検・修理)等の理由により催行中止となる場合があります。



(イメージ)

要予約 前日まで ※空きがあれば当日でも予約可能
P有料

32 那覇市(なはし) | あげパン工房アントシモ (那覇本店限定) **沖縄ばおず2個 (7種類からチョイス)**

③ 那覇市久茂地1-5-1 ☎ 098-861-2087
休 水曜日 時 10:00~21:00※売り切れ次第終了
¥ 440円(1個220円)
④ A/パン(あずきあんこおもろ)、B/パン(紅芋あんこおもろ)、C/パン(お肉たっぷりかれーばん)、G/パン(黒ごまあんこおもろ)、T/パン(タコスミートとチーズ)、J/パン(じゃがいもばん) A/C/パン(シナモンアップルとカスタードクリーム)
⑤ 店舗係員



Aパン(イメージ)

Pなし(近隣にコインパーキングあり)

36 南城市(なんじょうし) | みーばるマリンセンター **グラスボート乗船**

船の底が一部ガラス張りになっているボートです。雨の日でもお楽しみいただけます。

③ 南城市玉城百名1599-6
☎ 098-948-1103
時 8:30~17:00(最終受付16:30)
¥ 大人 1,500円、4~12歳 800円
※3歳以下は無料となります。
※みーばるマリンセンター
⑥ 約40分 / 実体験時間約20分
⑦ グラスボート乗船券売り場係員
※当日の天候により欠航する場合がありますので事前に現地へご確認ください。



(イメージ)

P有料(みーばるマリンセンター専用駐車場500円/1日)

40 豊見城市(とみぐすくし) | 瀬長島ホテル **「琉球温泉龍神の湯」入浴利用券**

慶良間諸島に沈む夕陽を眺めながらの贅沢な温泉タイムがおススメ。

③ 豊見城市宇瀬長174-5 ☎ 098-851-7167
時 6:00~24:00(最終入場23:00)
¥ 大人 平日1,330円 休前日・休日1,540円、小学生 全日720円
※未就学児は無料となりますが、バスタオル・フェイスタオルは付きません。
※小学生以下は保護者同伴となります。
④ バスタオル・フェイスタオル各1枚 ⑤ 龍神の湯 フロント
※おむつをされている方、タトゥー・入れ墨が入っている方はご入浴いただけません。おむつをされている方はシャワーブースのみご利用となります。
※小学生のお子様が入浴される際は同性の大人の同伴が必要となります。



(イメージ)

P無料

29 那覇市(なはし) | 沖縄そばと海産物料理の店 楚辺(そへ) **沖縄そば (ソフトドリンク1杯付き)**

昔ながらの古民家で、沖縄の風情を感じながらお食事。

③ 那覇市楚辺2-37-40
☎ 098-853-7224
時 11:30~21:00(ラストオーダー20:30)
※売り切れ次第終了
¥ 900円
⑤ 店舗係員



(イメージ)

P無料

33 南城市(なんじょうし) **おきなわワールド (玉泉洞・王国村) 入園**

沖縄を代表する鍾乳洞「玉泉洞」やエイサーもお楽しみいただけます。

③ 南城市玉城前川1336
☎ 098-949-7421
時 9:00~18:00(最終受付17:00)
¥ 大人 1,240円、4~14歳 620円
※3歳以下は入園無料となります。
⑤ 入園券売り場係員

白へびとの記念撮影(1回1,000円)時の焼き増し料金1枚無料(通常1枚500円)



(イメージ)

P無料

37 糸満市(いとまんし) | 琉球ガラス村 **吹きガラス体験**

吹きガラスでオンラインワンの輝きを放つ多彩な手作りガラス体験ができます。

③ 糸満市福地169 ☎ 098-997-4784
時 9:00~18:00(工場見学 8:30~17:30)
体験時間:9:30~11:30 / 14:00~16:00
※12:00~14:00は休憩時間のためご利用いただけません。
¥ 1,620円 ④ 7歳以上
⑤ グラス体験受付カウンター / 開始時間の30分前
⑥ 約5~6分 ⑦ グラス作り体験代
⑧ グラス体験受付カウンター係員
※体験の順番は受付順となります。 ※体験は一人ずつ工場内で行うため多少の待ち時間が発生します。 ※貫切の場合は貫切終了後のご案内となります。
※作品は当日お持ち帰りできません。後日郵送となります。(別途送料はお客様負担)



(イメージ)

P無料

41 ANA FESTA **ANA FESTA500円分お買い物券**

ANA FESTA店舗で500円分のお買い物券としてご利用可能です。

③ 各店舗へお問い合わせください。
<http://www.anafesta.com/>
【ご利用可能店舗】
《北海道》 千歳・函館・釧路・稚内・旭川
《本州》 秋田・大館能代・庄内・仙台・成田・羽田・小松・富山・中部・伊丹・関西・神戸・岡山・広島・宇都・鳥取・米子
高松・高知・松山
《四国》
《九州・沖縄》 福岡・大分・長崎・佐賀・宮崎・熊本・鹿児島・那覇・石垣
その他、レストラン等でもご利用いただけます。取扱店の詳細についてはホームページの「空港でお食事」「空港でカフェ」をご覧ください。
【ご注意】
一部ご利用いただけない店舗もございます。(免税店)
お釣りは出ません。換金はできません。その他割引との併用はできません。
対象外商品がございます。現地販売員にご確認ください。
※2018年11月現在の情報です。

30 那覇市(なはし) | お食事処 みかど **沖縄ちゃんぽん**

沖縄でちゃんぽんといえば、ご飯に具をのせてスプーンで食べる料理。このお店は沖縄ちゃんぽんの元祖。

③ 那覇市松山1-3-18
☎ 098-868-7082 ④ 不定休
時 8:00~24:30(ラストオーダー24:00)
¥ 650円
⑤ 店舗係員
※予約は受け付けておりません。10名様以上の場合はお待ちいただく場合があります。



(イメージ)

Pなし(近隣にコインパーキングあり)

34 南城市(なんじょうし) | 浜辺の茶屋または山の茶屋 兼水 **ドリンクサービス(500円分)**

海の目の前に建つ手作りカフェ・森の中に佇むベジタリアンカフェで心安らぐひとときを。

③ 浜辺の茶屋:南城市玉城字玉城2-1
山の茶屋 兼水:南城市玉城字玉城19-1
④ 浜辺の茶屋:098-948-2073 山の茶屋:098-948-1227
休 山の茶屋:日曜日
時 浜辺の茶屋(月曜日)14:00~21:00(ラストオーダー20:00)
(火~木曜日)10:00~21:00(ラストオーダー20:00)
(金~日曜日)8:00~21:00(ラストオーダー20:00)
山の茶屋:11:00~18:00(ラストオーダー17:00)
⑤ 浜辺の茶屋:ハビスカスティー、ハンドドリップコーヒー等
山の茶屋:グアバジュース、オリジナルコーヒー等
⑥ 店舗係員
※500円を下回るドリンクの場合返金はありませぬ。上回る場合は差額を現地にてお支払いください。
※どちらか1店舗のみご利用となります。



浜辺の茶屋(イメージ)

P無料

38 糸満市(いとまんし) | ひめゆり会館 **①タコライス ②沖縄そば&じゅうしいおにぎり1個**

手作りリカーター・アングラー付き(2のみ)

③ 糸満市伊原734 ☎ 098-997-3000
時 10:30~16:00(ラストオーダー15:00)
¥ ①550円 ②特別設定
④ レニューホール
⑤ 注文時お申し出、受け取り時に店舗係員



タコライス(イメージ)



沖縄そば(イメージ)

P無料

31 那覇市(なはし) | Vita Smoothies(ビタ スムージー) **好きなスムージー1杯**

素材にこだわった季節感あふれるスムージーが20種類以上揃う専門店。

③ 那覇市牧志2-17-17
☎ 098-863-3929 ④ 火曜日
時 10:30~20:00(ラストオーダー19:30)
⑤ 店舗係員
※700円を上回る場合は差額を現地にてお支払いください。
※テイクアウト可



(イメージ)

P有料

35 南城市(なんじょうし) | リゾートレストラン せいふあー **①なんこつカレー ②沖縄そば ③タコライス**

180度オーシャンビューの特等席で、ごゆっくりお召し上がりください。

③ 南城市知念字久手堅539 地域物産館2階
☎ 098-948-1070※ナビでの目的地の設定は電話番号ではなく、住所で設定してください。
休 不定休
時 11:00~15:00
¥ ①1,000円 ②750円 ③1,000円
⑤ 店舗係員

寄場御膳入場チケット割引 300円⇒200円



①なんこつカレー(イメージ)

P無料

39 豊見城市(とみぐすくし) | 上間菓子店 **スッパマン工場見学&梅キャンディー詰め放題1回**

あまづっぱさがやみつきの乾燥梅、スッパマンの製造工程をのぞいてみよう!

③ 豊見城市豊崎3-64 ☎ 098-840-6000(9:00~17:00)
休 日曜日・祝日
時 工場見学 / 9:00~11:30、13:00~16:30
詰め放題 / 9:00~17:00
¥ 500円(お菓子詰め放題) ※工場見学は無料となります。
※未成年者のみの見学はできません。 ※ガイド約25分
⑤ スッパマン梅キャンディー・梅コロキャンディーの詰め放題(併設の上間商店にて)
⑥ 店舗係員
※動画撮影・メモ取り禁止
※見学は2階からとなり、階段の昇降・段差があります。



(イメージ)

P無料

【チケットのご案内】

- チケットは、ホテルチェックイン時にお渡しします。お受け取りの際は、旅程表をご提示ください。
- 有償で、「お楽しみチケット★1メニュー付」プランでお申し込みのお客様が対象です。
- ツアー参加者のみご利用いただけます。有効期間は2019年6月4日までです。
- 未使用時（満員・天候・施設都合等の場合も含む）の払い戻しまたは換金や、紛失時の再発行はできません。
- 現金との引き換えはできません。譲渡・転売は不可です。また、他の割引券との併用はできません。
- 各メニューの施設情報、特典内容は、2018年6月現在のものです。
- 記載メニュー以外のご利用いただけません。追加注文などがある場合は現地にて現金でお支払いください。
- メニューによっては混雑時にお待ちいただいたり、天候・満席・貸切・品切れ等によりご利用いただけない場合がございます。
- 営業時間・定休日・ご利用時間・メニューなど、記載の内容は予告なく変更となる場合がございます。ご利用前にお客様ご自身でご確認ください。
- グルメメニューの料理写真と器は一例です。時期により変更となる場合がございます。また、施設により2人前以上の写真もございます。