

どこかの、誰かの想いを旅する雑誌「マザーコメット」

Mother Comet

FREE MAGAZINE [Mother Comet] ISSUE:DOLLS LOVED FOR THEIR "SIMPLICITY" AND "BRILLIANT COLORS".

ペタペタぬりぬり、
津屋崎人形の旅



STARFLYER

FUJICO



Akari Air

あなただけの癒しの空間を、いつでも、どこでも！



空気清浄機と灯りが一体化したポータブル空気清浄機
Akari Air (アカリア)

好評発売中 販売価格 **24,200円** (税込)

除菌

国際宇宙ステーションに採用された除菌消臭技術。
菌・ウイルス、アレル物質、臭いの元を徹底的に除去。



M a S S C
株式会社マスクフジコー

商品に関するお問い合わせ、または購入はこちらから

(0120-80-2450)

営業時間 (9:00 ~ 17:00)
定休日 (毎週土・日曜及び祝日)



〒802-0077 福岡県北九州市小倉北区馬借1丁目5-18 ランドスペース馬借 2F

アカリア フジコー

about Mother Comet

どこかの、誰かの想いを旅する雑誌
「Mother Comet」。

Mother Comet(母なる彗星)は空を飛びながら何万個もの光輝く流星群を生み出す、
真っ黒な夜空に流れる、ひと筋のひかり。
そのひかりは、赤く見えたり、青く見えたりと見る人によって違うはず。
例えば夜空も、赤く見える“黒”だったり、青く見える“黒”だったりするように。

スターフライヤーの提供する雑誌「Mother Comet」は、
見る人や感じる人によって違うその感覚を、さまざまな場所やモノを旅して感じてみる。
そこで出会う新たな“価値観”はどんなものだろうか？

そんな“新たな旅のかたち”を提示する雑誌です。

No.69:special issue

特集:ぺたぺた ぬりぬり、津屋崎人形の旅

240年以上の歴史を誇る人形工房が
今も多くの人に支持されている理由とは。
郷土玩具・津屋崎人形の歴史の中で
変化する職人の技術と想いに迫る。

index

- 04~11 特集:ぺたぺた ぬりぬり、津屋崎人形の旅 16~18 機内販売
- 12~13 LE VELVETS & 日野真一郎 19 音楽・ビデオ・ドリンクのご案内
- 14~15 FLY with PET!
国内で唯一のペット同伴搭乗サービスのご案内

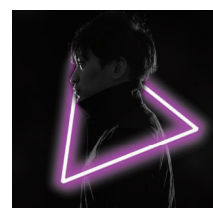

Boarding Music
PAX JAPONICA GROOVE「Breakthrough The Sky」
PAX JAPONICA GROOVEによる最新のボーディングミュージックは
「Breakthrough The Sky」。流星のようなピアノが力強いリズムとともに空高く
駆け上ります。美しいメロディとともに、皆さまの旅がより良いものになりま
すように。Breakthrough The Sky, blaze through the world like a comet.

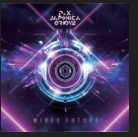

PAX
JAPONICA
GROOVE
「Wired Future」
2020年4月8日発売
OPD-2016
¥3,300(tax incl.)

×

羽田発 → 北九州 / 福岡着便

JR九州フリーきっぷ

機内限定販売

九州へGO!

JR九州指定エリアの特急列車等が乗り放題となる大変お得な機内限定販売のきっぷです。
「西九州新幹線かもめ」に乗れるフリーきっぷも販売中！
詳細は、IN FLIGHT SHOPPING ページをご覧ください。

FLY WITH PET!
ORIGINAL
PET GOODS
NEW RELEASE!



レザリード 8,800円(税込)



ドッグスカーフ 2,200円(税込)



機内販売あり

お散歩バッグ(タグ付き) 2,000円(税込)



レザーカラー 6,600円(税込)



おやつセット 1,980円(税込)

FLY WITH PET! オリジナルグッズは
スターフライヤー公式オンラインショップで





津屋崎人形

特集:べたべた ぬりぬり、津屋崎人形の旅

時代に順応する郷土玩具

津屋崎人形は玄界灘に面したのどかな港町・津屋崎の江戸時代から続く郷土玩具。
今回はそんな津屋崎人形を代々受け継ぐ「筑前津屋崎人形巧房」を訪ねた。

福

岡県の北部に位置する津屋崎は、町の西部から北部にかけては玄界灘に面する江戸時代から昭和初期頃まで行われていた塩田の積出港として栄えた町。当時は「津屋崎千軒」と呼ばれるほど家や商店がひしめき合う場所だった。現在は老舗の商店や酒蔵などのほかに、お洒落なカフェやショップなどが点在する県内でも知る人ぞ知るスポットとなっている。

そんな津屋崎で240年以上続く人形工房が「筑前津屋崎人形巧房」。土や石膏の型を使って作られる郷土玩具・津屋崎人形の工房で、現存する唯一の津屋崎人形専門の工房となる。今話を伺ったのはこの工房の7代目となる原田誠さんと、息子で8代目となる翔平さんのお二人。彼らが代々受け継ぎ、今も守り続ける人形作りの技術や伝統には、二世紀以上愛される理由を垣間見ることができた。

親から子へ受け継がれる型と技術

津屋崎人形の型はその技術と共に受け継がれ、今も工房にその姿を残す。

「津屋崎人形の特徴は、2枚型を使って手押しで形成するため単純な形をしています。色は厚塗りで派手な色彩も特徴の一つです。昔はこの辺りでも粘土が採掘されたので、この工房でも人形だけでなく陶器なども作っていたみたいです」と話すのは原田誠さん。誠さんが人形職人になった理由は、先代である父の活男さんに「人形師(宿命だ)と教えられたからだそう。その教えの通り、人形師となった誠さんは即戦力としてこの工房で働き始めた。一方、翔平さんは一度公務員を経験した後、2016年に補助金を受けることができたのをきっかけに、販路拡大を図るため『津屋崎ピンズ』やリーフレットの制作をしたんです。その時は別の仕事をしながら展示会の手伝いをしていたんですが、その時の反応を見て父の仕事が面白そうだと思っただけです。そこから父に師事をして今も人形師として勉強中です」と、翔平さんは人形師となったきっかけを話してくれた。そんな翔平さんに誠さんは、自分の跡を

継ぐことを一度も勧めなかった。「私は半ば強制的にこの工房を継いだのですが、息子には同じ思いをさせまいと一度も勧めませんでした」。そんな息子想いの誠さんだが、師としての姿はどんな風なのだろうか。「もちろん厳しい面はあります。もし社会経験がなく父の元で修行をしていたら私も反発していたかもしれません。社会人への指摘や指導と考えると納得いくものばかりですね」と翔平さんは誠さんを冷静に評価。その言葉に父への信頼度の高さが感じられた。

津屋崎人形は土や石膏の「二枚型」の手押し製法で作られていて、工房には歴代の職人が生み出した型が1000点以上も保管されている。空気を抜くようにして2つの型に粘度を押し入れて合わせる整形。その後パリの部分を削り、乾燥させてから素焼きをする。素焼きした人形は顔料やアクリルを水・ニカワで溶かした絵具で着色。津屋崎人形は鮮やかな色合いも特長で、干支人形やお祝い事に飾られる人形も多い。また工程のほとんどが手作業で行われているため、一つずつ表情が違うのもポイント。



ユーモラスの造形も人形の魅力

古さを感じさせないカラーリングと共にその表情も魅力に。

津 屋崎人形は240年を超える歴史の中で、デザインや素材などを時代に合わせ変えている。例えば古い型を使う人形には顔料を使用することが多いが、現代的なデザインのものには発色の良いアクリル絵具を使用。また型は当時のままでも着色の工程で現代的な色合いやデザインを加えることもある。もちろん形も少しずつ変化していて、中でもモマ笛は、作られた当初はフクロウそのままの形をしていたが、徐々に形が簡略化され今ではつぶらな瞳の顔だけのデザインとなった。どこかユーモラスなフォルムや鮮やかな色合いに加え、型による年代の違いも津屋崎人形を楽しむポイント。また、津屋崎人形は全て手作業で作られているため表情が一体一体異なり、それも魅力となっている。



津屋崎ピンズ / 各1,320円

直径2cm大のピンズで、無地のトップスやトートバッグのワンポイントとして重宝するアクセサリ。左上から時計回りに「鐘」「米」「菊」「青海波(せいがいば)」「亀甲」の5種が並ぶ。他にも「蜻蛉(とんぼ)」「水玉」「縦縞」「市松」の全9種あり、さまざまなシーンに合わせて使いたい。



袴(卯) / 1,650円

毎年作る干支シリーズの一つ。正装である袴(かみしも)を着ている高さ6センチうさぎは、その飛び跳ねる様子から飛躍の意味があると言われている。「みなさまにとって飛躍の年になりますように」という願いを込めて作られた縁起の良い人形。



ごん太 / (大)4,400円、(中)2,970円

裸の男の子をモチーフにした「ごん太」は直立不動の姿勢でケシ坊主という姿が特徴で、明治の頃はおしゃぶり人形として利用していた。そのため当時は米粉とフノリで真っ白だったのだが、TVで紹介されて以来人気となり、近年ではデザイナーとのコラボアイテムも登場している。



モマ笛 / (大)1,650円、(中)1,430円、(小)1,100円

津屋崎ではフクロウのことを「モマ」と呼び、江戸時代から縁起物として地元の宮地嶽神社でモマ笛が授与されていた。吹くとフクロウのように「ホーホー」と音が鳴る玩具で、お年寄りが氣道を広げ食事の喉の通りを良くするために使っていたとも言われている。



泥めんこ 24個入り / 7,150円

一つ2cm程度のお面の形をした郷土玩具。「津屋崎めんこ」とも呼ばれ、当時は指で弾いて遊んでいたのだそう(当時はもっと硬い素材でできていたとも言われている)。表情豊かなお面と共に縁起物やカラフルな果物や花がセットになっている。玄関やリビングの一角に飾っておきたい一品だ。

※価格は全て税込み価格

今回の旅のメモ。

今回の旅で訪れたのはこちらです。

profile

原田 翔平 / 筑前津屋崎人形巧房 八代目

父で筑前津屋崎人形巧房七代目の原田誠さんに師事し、同工房の八代目として人形作りに従事する。人形師を始める前は公務員として働いていたが、とある展示会で父の作る人形がセレクトショップや有名企業から注目を浴びていることを目の当たりにしたのだそう。その時に津屋崎人形の可能性を感じ、自身も人形師となることを決意した。現在は人形作りのほか、津屋崎人形の歴史や人形作りの技術の高さを発信するためにSNSの更新やワークショップの開講にも力を入れている。先祖代々受け継がれる津屋崎人形の歴史と技術をリスペクトする八代目の新たな挑戦に期待が高まる。



筑前津屋崎人形巧房

福岡県福津市津屋崎3-14-3

TEL.0940-52-0419 <http://tsuyazaki-ningyo.jp>

access

筑前津屋崎人形巧房
まで

[公共交通機関で]…… 福岡空港から地下鉄空港線福岡空港駅へ。地下鉄に乗車し、博多駅を下車。JR博多駅から鹿児島本線で福岡駅へ。福岡駅前バス停から西鉄バス津屋崎橋行[宮司団地]行きに乗り換え、津屋崎浜バス停を下車。バス停から北西へ徒歩で約4分
[車で]…… 福岡空港から県道45号/県道574号、ユニバ通り、県道91号を経由し、九州縦貫自動車道に入る。古賀ICを出て、県道35号を北に進む。海岸通り/国道495号に入り北へ進み、天神町交差点を左折。福岡空港から約40分

more information

筑前津屋崎人形巧房に関わるあれこれ

web



津屋崎人形巧房 かわらばん

翔平さんが更新する津屋崎人形の情報サイト。ごん太やモマ笛などの津屋崎人形の歴史や起源はもちろん、伝統工芸に関する自身の考えやオススメの著書などもブログ形式で掲載されている。またイベントスケジュールなども掲載。

<https://tsuyazaki-ningyo.club>

SHOP

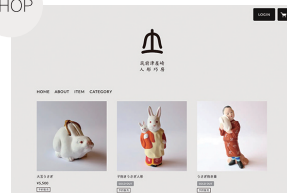

筑前津屋崎人形巧房 公式通販サイト

津屋崎人形巧房の作品が購入できるオンラインショップ。津屋崎ピンズや2023年の干支・ウサギの各種アイテムなどもラインナップ。また、モマ笛の絵付け体験セットも販売中。工房での絵付け体験の予約もこのサイトから受付している。

<https://tsuyazaki-ningyo.stores.jp>

モマ笛絵付け体験予約
<https://coubic.com/tsuyazaki-ningyo/779919>

SHOP



山響屋

店主・山響ART氏が、自らの足で生産者のもとを訪れ、顔を合わせて入手した九州各地の民芸品と郷土玩具が並ぶ郷土玩具店。その土地の風土や生活習慣から生まれたさまざまな民芸品や郷土玩具との出会いを楽しむことができる。

福岡市中央区今泉2丁目1-55やまさコーポ101
092-753-9402
[営] 11:00~20:00 [休] 木曜
<http://yamabikoya.info>



作業中はお互いそれぞれのラジオ聴いているため、ほとんど会話ができないのだが、しかしそれは、父が息子を信頼し、息子が父を尊敬している証なのかもしれない。

祖先が残した技術を伝えるために

津屋崎人形が手作業で作られていることはあまり知られていない。だからこそ、その技術を多くの人に知らせたいと翔平さんは話す。

津屋崎人形はほぼ全ての工程が手作業で行われる。着色はもちろん、人形を象る際も手押しによるもの。「私はまだその域には達していないのですが、父が型に手押しするほとんど粘土がはみでないんです。こういったちよつとした技術の中に、父の50年間かけて培った職人技を感じます。なかなか言語化することは難しいのですが、歴代の人形師の技術の結晶によって津屋崎人形が作られていることを、より多くの人に伝えたいと思います」と翔平さんは話す。工房でモマ笛や干支人形の絵付けのワークショップを実施しているのも津屋崎人形の技術をより多くの人に体験してもらうため。「立体に色を塗る機会はありませんが、作品ができるまでとまたしたいとおっしゃいますね」と誠さんとお話しします。各地で開催される展示会やワークショップなどを通じて、ぜひ福岡を代表する郷土玩具に触れて欲しい。

北九州は初心に帰ることができる大切な場所

通学路だった若戸大橋の下で、学生のころを振り返る

北九州にいた頃について日野さんに伺うと、学生時代は毎朝、若戸渡船を使って、今日撮影したあの若戸大橋を見ながら通学していました。1日の全てがこの場所から始まったんです。」と当時を懐かしむ。さらに学生時代はバンドを組んでいて、黒崎の「マーカス」というライブハウスで歌っていました。路上ライブもやっていましたし、友達と小倉駅のトンネルで弾き語りもしていましたね。僕たちLE VELVETSも路上ライブからのスタートでした。今考えると北九州には僕の原点が詰まっているんだなと改めて感じました」と北九州への想いが溢れた。沢山お話しを伺った中で、歌と音楽がいつも人生のターニングポイントに存在する事も印象的だった。北九州市で生まれ育った日野さんは現在、北九州市の観光大使としても活躍している。

デビュー当時から北九州で歌う機会は頂いていて、若松区役所や門司港のデッキなど色々な場所で歌わせてもらいました。北九州の市政50周年イベントでは、LE VELVETSのメンバーと若戸大橋を歩いて渡りました。そして、昨年11月には地元の方々の心援のおかげもあり、満員の北九州芸術劇場大ホールでコンサートを開催できました。ステージから客席を眺めながら、昔を思い出し目頭が熱くなりました。最後にスターフライヤーでこの記事を読まれている方へメッセージを頂いた。

「15周年という節目の年ですし、生まれ育った北九州のおかげでここまで成長できました。これからは地元へ少しずつ僕が恩返しする番です。皆様の癒しの目的地まで僕たちの歌声でお連れできるように、そして地元へ貢献したいです。」



LE VELVETS

音大卒、高身長 of 男性4人が奏るヴェルヴェットのようなハーモニー



聴く人を魅了するヴォーカル・グループ

クラシックをベースに、ノンジャンルで歌を表現する「LE VELVETS」

クラシカルクロスオーバーをコンセプトに宮原浩暢、佐賀龍彦、日野真一郎、佐藤隆紀の4人で結成したヴォーカル・グループ「LE VELVETS」(ルヴェルヴェッツ)。全員が音楽大学卒業、さらに身長180センチメートル以上という、経歴、ビジュアル共にインパクト大な彼らのハーモニーは、まさにヴェルヴェットの生地を彷彿とさせる。またクラシックをベースにロックやポップス、ジャズ、日本民謡と幅広いジャンルの曲を自在に表現し、独自の世界観を創り上げるのも彼らの魅力。また、グループとしての活動だけでなく、メンバー各々がミュージカルをはじめとしたさまざまな舞台に立ち、その技術を磨いている。そんなLE VELVETSで活躍する、日野真一郎さんは北九州市若松区が出身地。

LIVE / EVENT

2023.02.25・26 LIVE 氷上のミュージックアイスショー「Voice Of Soul 2023」@横浜

2023.03.17 LIVE billboard classics 「LE VELVETS 15th ANNIVERSARY Premium Symphonic Concert 2023」@東京



日野真一郎

北九州市出身。武蔵野音楽大学声楽科、同大学院修士課程修了。オーディションで選抜され、LE VELVETSのメンバーとして2008年メジャーデビュー。テノールでありながら、女性の音域まで歌うことができるハイトーンボイスを持ち、ライブでもその声を披露。また、ピアノ、ソプラノサクソなどの演奏やダンスなども得意とする。ミュージカルにも多数出演し、ソロコンサートも行う。2015年から北九州市観光大使としても活躍。

🐾 搭乗までの流れ

- | | | | |
|--|---|---|--|
| <p>Step.1 準備</p> <ul style="list-style-type: none"> ・おむつ着用の練習 ・ケージやハーネスのご準備 ・ワクチン接種証明書
混合ワクチン(3種以上)および犬の場合は狂犬病予防ワクチンを接種したことが接種証明等で確認できること
※搭乗手続き時に接種証明書を確認いたします ・同意書兼申込書の条件確認 | <p>Step.2 空港</p> <ul style="list-style-type: none"> ・カウンターにて搭乗手続き ・同意書兼申込書、混合ワクチン(3種以上)および犬の場合は狂犬病予防ワクチンの接種証明書(コピー可) ・搭乗・保安検査場通過の準備 ・指定のサイズ、ケージの形状の確認 ・おむつ着用の確認 | <p>Step.3 搭乗</p> <ul style="list-style-type: none"> ・保安検査場をとります ・事前改札のタイミングで最初に一緒に搭乗していただきます | <p>Step.4 到着</p> <ul style="list-style-type: none"> ・他のお客様が降機した後、最後に降機いただきます |
|--|---|---|--|

🐾 ご予約に際して

- ・ご予約の際には、サービス内容をご確認いただき、同意書に記載の全項目についてご同意をお願いいたします。同意書はスターフライヤーホームページよりダウンロードいただけます。
- ・ご利用に際し、以下のご準備をお願いいたします。

- ・専用のケージをご用意いたします お客様のケージが規程の範囲内(サイズ、形状等)であればそのままお持ち込みいただけます
【指定のサイズ、ケージの形状】

- ①長さ 50cm× 横幅 40cm× 高さ 40cm 以内であること
※ペットが無理なく立ち上がる、横たわる等の動きができるよう十分な余裕が確保できる必要があります
- ②シートベルトで座席に固定する為の取手がついていること
- ③シールロックを装着することができること
- ④窓・入口部分がメッシュ素材であること(窓・入口部分が格子状のケージは不可)
※搭乗当日にケージのサイズや形状が適当でない判断した場合や、空港でシールロック装着不可の場合等は当社貸出のケージをご利用いただく必要がございます



- ・各種ワクチン接種証明書(コピー可)
- ・ペット用おむつ(空港でも予備を準備しておりますが、空港に到着されるまでにご自身でご準備いただき着用させてください)
- ・同意書兼申込書の各種条件確認・同意および署名(空港でも署名はいただけます)

🐾 よくある質問

- | | | | |
|--|---|---|--|
| <p>Q 機内では、ケージからペットを出して膝の上に抱いても良いですか？</p> <p>A 空港内、機内ではケージから出すことができません。カウンター前・保安検査場でのみ一時的にペットをケージから出して準備・検査を実施いたします。</p> | <p>Q ペットの年齢に制限はありますか？</p> <p>A 生後各種ワクチン接種を終えたペットに限ります。</p> | <p>Q 機内でフード(おやつ)を与えられますか？</p> <p>A 空港、機内では餌を与えることはできません。ただし、ケージの外から給水機等で水を与えることは可能です。</p> | <p>Q 保安検査はどのように実施しますか？</p> <p>A 保安検査場ではご搭乗者がペットをケージから出し、ペットを抱えてゲート型金属探知機を通過いただきます。ケージは別途 X 線検査機等で検査いたします。検査終了後、ご搭乗者がペットをケージに入れおした上でスターフライヤー係員が追加の脱走防止措置をケージに実施いたします。</p> |
| <p>Q 移動中のペットの事故、疾病が発生した場合はどうしますか？</p> <p>A 移動中の事故による死傷、病気による死傷、過度のストレス等による体調不良や死傷があった場合は弊社では一切責任を負いません。また弊社の保険及び各種補償制度でのペットの補償は対象外となります。</p> | <p>Q 緊急脱出の場合、ペットはどうすればいいですか？</p> <p>A 緊急脱出が必要になった場合、ペットは連れていけませんので、ペットを機内に残して脱出いたします。</p> | <p>Q いつまでに予約をしたらいいですか。当日の受付でも大丈夫ですか？</p> <p>A 旅行商品は 10 日前まで、航空券のみ場合は 4 日前までにご予約ください。当日でのご予約は承っておりません。また、すでに当該便に FLY WITH PET ! の予約がある場合はご予約できない場合があります。</p> | <p>Q 欠航した場合便の変更はできますか？</p> <p>A FLY WITH PET ! 対象便に限り変更が可能です。ご購入された旅行会社、または SF CALL CENTER (国内線予約・案内センター)へお問い合わせください。※振替希望便にすでにご予約がある場合はご希望に添えない場合がございます。</p> |

■国内線予約・案内センター

0570-07-3200

7:00~21:00
年中無休

※当面的間、営業時間を8:00~19:00(年中無休)に変更中。

PHS/IP電話からは 北九州:093-512-7320 東京・大阪:050-3822-1489

詳しくは [スターフライヤー](#) [検索](#)

FLY WITH PET!

国内で唯一のペット同伴搭乗サービス

2022年10月30日(日) 搭乗分よりサービス拡大!



1便につき2匹まで!

FLY WITH PET !

「ペットと旅行にでかけたいけど、どのような手段があるのだろうか?」
「ペットを連れて帰省をしたいけど、そばにいないと不安」
「ペットと行ける観光地で、休日と一緒に過ごしたい」
等、これまでペットと一緒にでかけたくても長距離の移動に躊躇していた方へ

スターフライヤーの飛行機で、早く・安全で・快適に
これまで行くことのできなかった長距離のお出かけをしてみませんか?

🐾 機内へいっしょにご搭乗

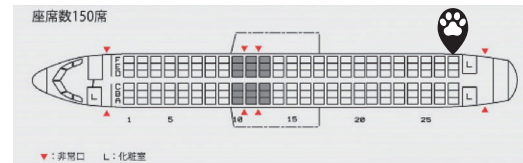

機内では最後列 27 列目の窓側のお席にケージを固縛していただきます。
飛行中もすぐにペットの様子を確認することができて安心です。
また、座席にはカバーをかける為次に座るお客様にも安心してご利用いただけます。
なお、機内でもケージから出すことはできません。

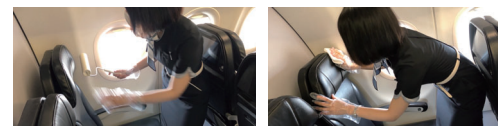

降機後は重点的に清掃を実施いたします。
次にご利用いただくお客様にも安心してご利用いただけます。

機内の空気循環・換気について
客室全体の空気は約2~3分で完全に入れ替わる能力を持っています。これは一般的な屋内施設よりもはるかに高い流動率であることを意味しており、乗客の呼吸に必要な量の約80倍を供給していることとなります。また、客室内の空気の流れは、上部2力所から供給され、客室側面床下への流れを発生させており、前後(水平)方向への流れを発生させないことで、客室内の空気拡散を防止する仕組みになっています。

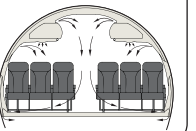

🐾 サービス内容

対象路線 対象便	羽田(東京)⇄北九州線の全便 対象期間:2022年10月30日~2023年3月25日 ※2023年3月26日以降の対象便はホームページにてご確認ください。
料金	50,000円/匹
持込可能動物	指定のサイズのケージ(50cm×40cm×40cm程度)に入る小型の犬及び猫

🐾 お持ち込み頂けるペット

- ・飼い慣らされていること
- ・鳴き声など他のお客様のご迷惑にならないよう、十分にトレーニングされていること
- ・手入れが行き届いていること(におい対策等を施していること)
- ・混合ワクチン(3種以上)および犬の場合は狂犬病予防ワクチンを接種したことが接種証明等で確認できること
- ※搭乗手続き時に接種証明書を確認いたします

🐾 お持ち込み頂けるペットの数

・当該便1便につき2匹です

12 2023カレンダー

¥1,000
スターフライヤーカード価格 ¥900

いつでもお楽しみいただけるよう、スターフライヤーの飛行機の色々な写真を用いた卓上カレンダーです。
[サイズ] 約H128mm×W182mm



13 博多あまおう・八女玉露 チョコサンド ¥1,000

スターフライヤーカード価格 ¥900

あまおう味15個、八女玉露味15個 (計30個)入り。



14 STARFLYERオリジナルネジチョコ ¥800

スターフライヤーカード価格 ¥720

北九州を代表するお土産とコラボしたオリジナルネジチョコは、ボルト上部に様々なスターフライヤーの機体がデザインされています。ボルト上部のデザインは全9種類。どれが入っているかはお楽しみ!
[セット内容]
オリジナルネジチョコ8g×5個入り
[箱サイズ]
幅80mm×高さ80mm×奥行き80mm



オリジナルオニオンスープセット ¥500

スターフライヤーカード価格 ¥450

スターフライヤーオリジナルオニオンスープ。(4食入り)
[セット内容]
オニオンスープ(4個、各約4.6g)



08 スクイズひこうき&ランウェイ ¥1,000

スターフライヤーカード価格 ¥900

飛行機と北九州空港の滑走路をイメージしたセット。
[素材] ポリウレタン
[サイズ]
飛行機全長: 約95mm
滑走路: 約H53mm×W126mm×D18mm



09 尾翼キーホルダー ¥800

スターフライヤーカード価格 ¥720

実機と同様に白と黒で片面ずつ色が異なります。
[素材] PVCラバー/鉄/亜鉛合金
[サイズ]
尾翼: 約H55mm×W60mm
ミニパーツ: H20mm×W18mm



10 3連キーホルダー (CAさん) ¥1,500

スターフライヤーカード価格 ¥1,350

スターフライヤーの働く人シリーズ第二弾が登場! 可愛いCAさんとビギンバッグ、こだわりのコーヒーとチョコをイメージしたキーホルダーです。
[サイズ]
CA: H42mm×W17.6mm
カップ: H24mm×W15mm
バッグ: H28mm×W16.2mm



11 3連キーホルダー (整備士さん) ¥1,500

スターフライヤーカード価格 ¥1,350

スターフライヤー働く人シリーズ第1弾!
[サイズ]
整備士: H41mm×W24mm
スパナ: H23.6mm×W8mm
工具箱: H18mm×W25mm



3連キーホルダー (CAさん)と(整備士さん)のお得なセット SET

通常価格 ¥3,000 セット価格 ¥2,800
スターフライヤーカード価格 ¥2,520

IN FLIGHT SHOPPING

スターフライヤーオリジナル商品を取り揃えました。空の上でのショッピングをお楽しみください。
商品に関するお問い合わせは、お近くの客室乗務員にお知らせください。

04 『TIGER & BUNNY 2』x STARFLYER限定Ver 3連キーホルダー ¥2,000

スターフライヤーカード価格 ¥1,800

『TIGER & BUNNY 2』とのコラボジェットを記念して、スターフライヤー限定グッズをご用意! 鶴木・T・虎徹とバーナビー・ブルックス Jr.のCA姿を可愛くデフォルメしたチャームとスターフライヤーのロゴがセットになった3連キーホルダー。各チャームは取り外し可能なので、自分なりのアレンジが楽しんでもらえるアイテムです。



01 シャチのぬいぐるみ ¥1,000

スターフライヤーカード価格 ¥900

スターフライヤーの機体を親子シャチに見立てた可愛いぬいぐるみです。
[サイズ]
全長 親シャチ: 約160mm
子シャチ: 約80mm



『TIGER & BUNNY 2』x STARFLYER限定Ver クリアファイル ¥500

スターフライヤーカード価格 ¥450

鶴木・T・虎徹、バーナビー・ブルックス Jr.、カリナ・ライル、ライアン・ゴールドスミス、ネイサン・シーモア、キース・グッドマンの6キャラクターがスターフライヤーの制服を着用した限定描き下ろしイラストを全面にあしらった限定クリアファイル。

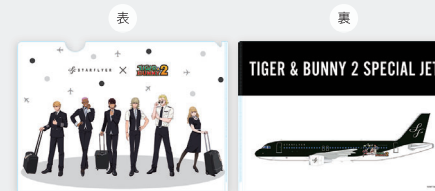

STARFLYER x TULLY'S COFFEE コラボミニテディ ¥1,200

スターフライヤーカード価格 ¥1,080

オリジナル尾翼型チャームが付いた、黒色のコラボミニテディ。
[サイズ] 約H110mm×W70mm



06 『TIGER & BUNNY 2』x STARFLYER限定Ver ステッカー ¥800

スターフライヤーカード価格 ¥720

クリアファイルと同じ6キャラクターがスターフライヤーの制服を着用した限定描き下ろしイラストを全面にあしらった限定ステッカー。



『TIGER & BUNNY 2』x STARFLYER限定Ver オリジナル缶バッジ ¥2,000

スターフライヤーカード価格 ¥1,800

スターフライヤーの制服を着用した限定描き下ろしイラストをあしらった限定缶バッジ(6個入り)。



©BNP/T&B2 PARTNERS

03 FLY WITH PET 拡大記念! お散歩バッグ(タグ付き) ¥2,000

スターフライヤーカード価格 ¥1,800

ちょっとそこのお散歩にピッタリなサイズ。FLY WITH PETオリジナルタグ付きです。
[サイズ]
バッグ: 約H180mm×W280mm×D90mm
タグ: 約H30mm×W140mm



AUDIO & VIDEO

9ch NEWS



11ch Documentary

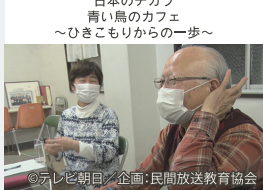

13ch Gourmet & Entertainment



15ch Entertainment & Trip



17ch Fly with Smile Kids!



10ch Local / Global



12ch Entertainment & Music



14ch Animation



16ch Animation



BOARDING MUSIC



1ch Classic

- 01: ドラゴンの年(2017年版) (スパーク) / 仙台市立向陽台中学校(佐藤啓子) / プレミアミュージック
- 02: 宇宙の音楽(スパーク) / 福岡工業大学吹奏楽団(松井裕子) / プレミアミュージック
- 03: シンフォニエッタ第3番「響きの森」(福島弘和) / 東京隆生吹奏楽団(畠田貴生) / プレミアミュージック

2ch J-Hits Now

- 01: MAGNETIC feat. AI / 木村カエラ / Victor Entertainment
- 02: アーモンド feat. リリあ。 / 大橋トリオ / A.S.A.B
- 03: 耳をすます / 一青窈 / 日本コロムビア
- 04: Boom-Pow-Wow! / SixTONES / Sony Music Labels
- 05: 想花 / Kis-My-Ft2 / Avex Entertainment
- 06: Wings / 川村吉馬・吉野北人(THE RAMPAGE)×中本悠太(NCT 127) ×三山凌輝(BE:FIRST) from HIGH&LOW THE WORST X / rhythm zone

3ch J-Hits Archive

- 01: DEPARTURES / globe / Avex Entertainment
- 02: promise / 広瀬香美 / Victor Entertainment
- 03: winter fall - Remastered 2022 / L'Arc~en~Ciel / Sony Music Labels
- 04: 雪の華 / 中島美嘉 / Sony Music Labels

4ch CROSS FM Playback Best Hits

- [特集テーマ] 運気が上がる!かもしれない全米ナンバーワンヒット
- Navigator: 立山律子
- 01: Gonna Fly Now(Theme From 'Rocky') / Bill Conti / Universal Music
- 02: Best Of My Love / The Emotions / Sony Music Labels
- 03: How Will I Know / Whitney Houston / Sony Music Labels
- 04: Step By Step / New Kids On The Block / Sony Music Labels
- 05: Gonna Make You Sweat (Everybody Dance Now) / C+C Music Factory / Sony Music Labels
- 06: Black Or White / Michael Jackson / Sony Music Labels

5ch LOVE FM NUMBER SHOT

- [特集テーマ] ディスコがかかっていた懐かしいナンバー
- Navigator&Mix: DJ TAKESHI
- 01: DJ TAKESHI SPECIAL MIX

6ch ぶちぬきTV。 Selection

- 機内放送「ぶちぬきTV。」から厳選した曲をお届け
- Produced by 倉津川商店
- 01: パジャマ / ぶちぬいてやる。×MANCHOVI
- 02: BONYARI / ぶちぬいてやる。×MANCHOVI×チリカラ伍
- 03: 未来 / ぶちぬいてやる。×Miyone
- 04: Staygold / ぶちぬいてやる。×MANCHOVI
- 05: SEE YOU AGAIN / ぶちぬいてやる。×チキンナゲッツ

FREE DRINK ※熱い飲み物にご注意ください。肘掛け、テーブルなどに指を挟まないようご注意ください。

<p>季節のドリンク キリンレモン</p> <p>清々しいフレッシュな香りが特長の早摘み瀬戸内レモンエキスを不使用し、すっきりとした後味とさわやかな味わいの炭酸飲料です。 ※1月1日～ご提供いたします。</p>	<p>タリーズコーヒー オリジナルブレンド</p>	<p>期間限定 オリジナルスープ 「コンスープ」 ※原材料の一部に乳成分、鶏肉を含みます。</p>	<p>アップルジュース ※JAあおもり製造の「希望の果」または「あおもり」を使用した果汁を100%使用し、ご提供いたします。</p>	<p>冷茶 「福岡の八女茶」</p>	<p>ミネラルウォーター 「志布志の湧水」</p>
---	-------------------------------	---	--	------------------------	-------------------------------

機内限定!おトクなチケット【JR九州フリーきっぷ】

【路線限定販売:東京(羽田)発 → 北九州・福岡行】

北九州/由布院・別府/西九州の3エリアで設定されたJR九州の特急列車、快速列車、普通列車が乗り放題となるきっぷです。

北九州フリーきっぷ	由布院・別府フリーきっぷ	西九州フリーきっぷ
自由席・2日間 ¥2,500	指定席・2日間 ¥7,300	指定席・2日間 ¥9,900
スターフライヤーカード価格 ¥2,250	スターフライヤーカード価格 ¥6,570	スターフライヤーカード価格 ¥8,910
	指定席・3日間 ¥7,900	指定席・3日間 ¥10,700
	スターフライヤーカード価格 ¥7,110	スターフライヤーカード価格 ¥9,630



フリー区間内の特急列車の自由席、快速・普通列車に乗り降り自由です。(新幹線は除く)
引換駅:JR九州 小倉駅、博多駅

フリー区間内の特急列車・快速・普通列車に乗り降り自由です。(新幹線は除く)
引換駅:JR九州 小倉駅、博多駅、別府駅、大分駅

フリー区間内の特急列車・快速・普通列車に乗り降り自由です。
※西九州新幹線の乗車回数は【2回】
※九州新幹線(博多～新鳥栖間)はご乗車いただけません。
引換駅:JR九州 博多駅

購入～利用までの流れ
ご購入のお客様に、引換券をお渡しします。購入日を含めて3日以内に、引換駅の「JR九州みどりの窓口」で、利用開始日をお申し出いただき、フリーきっぷと引換えのうえ、ご利用ください。
※利用開始日は、引換日を含めて7日以内
※みどりの窓口の営業時間内に引換えください。(営業時間外は引換えできません)
なお、みどりの窓口の営業時間については、JR九州のホームページにてご確認ください。(年末年始は、窓口が混みあう場合がございます。お時間に余裕をもってお越しください。)

注意事項
・指定席は、フリーきっぷ引換え後、利用希望日の列車に空席がある場合のみ「みどりの窓口」にてお申込みいただけます。
満席などでご希望の列車がご利用になれない場合でも払戻しはございません。
・こども料金の設定はございません。おとなと同額になります。

HOW TO SHOP?

- 数に限りがございます。売り切れの際はご了承ください。
- 天候等の理由により、機内販売を行わない場合がございます。
- お客様のご都合による返品・交換はお受けできませんので、あらかじめご了承ください。
- クレジットカードでお支払いの場合、決済日が遅れる場合がございますので、ご了承ください。
- スターフライヤーカードでお支払いいただくと、決済金額が10%割引になります。
- 販売価格は、消費税を含みます。対象商品には、軽減税率が適用されます。
- 現金またはクレジットカードでお支払いいただけます。(VISA / MASTER / JCB / AMERICAN EXPRESS)

INFORMATION
0570-07-3009 (10:00～17:30 / 土日祝除く) または ☎093-512-3385